CONSEJO MUNICIPAL DE DESARROLLO COMUDE
SAN PEDRO CARCHÁ, DEPARTAMENTO DE ALTA VERAPAZ

Comisiones del Consejo Municipal De Desarrollo COMUDE. Para el año 2024

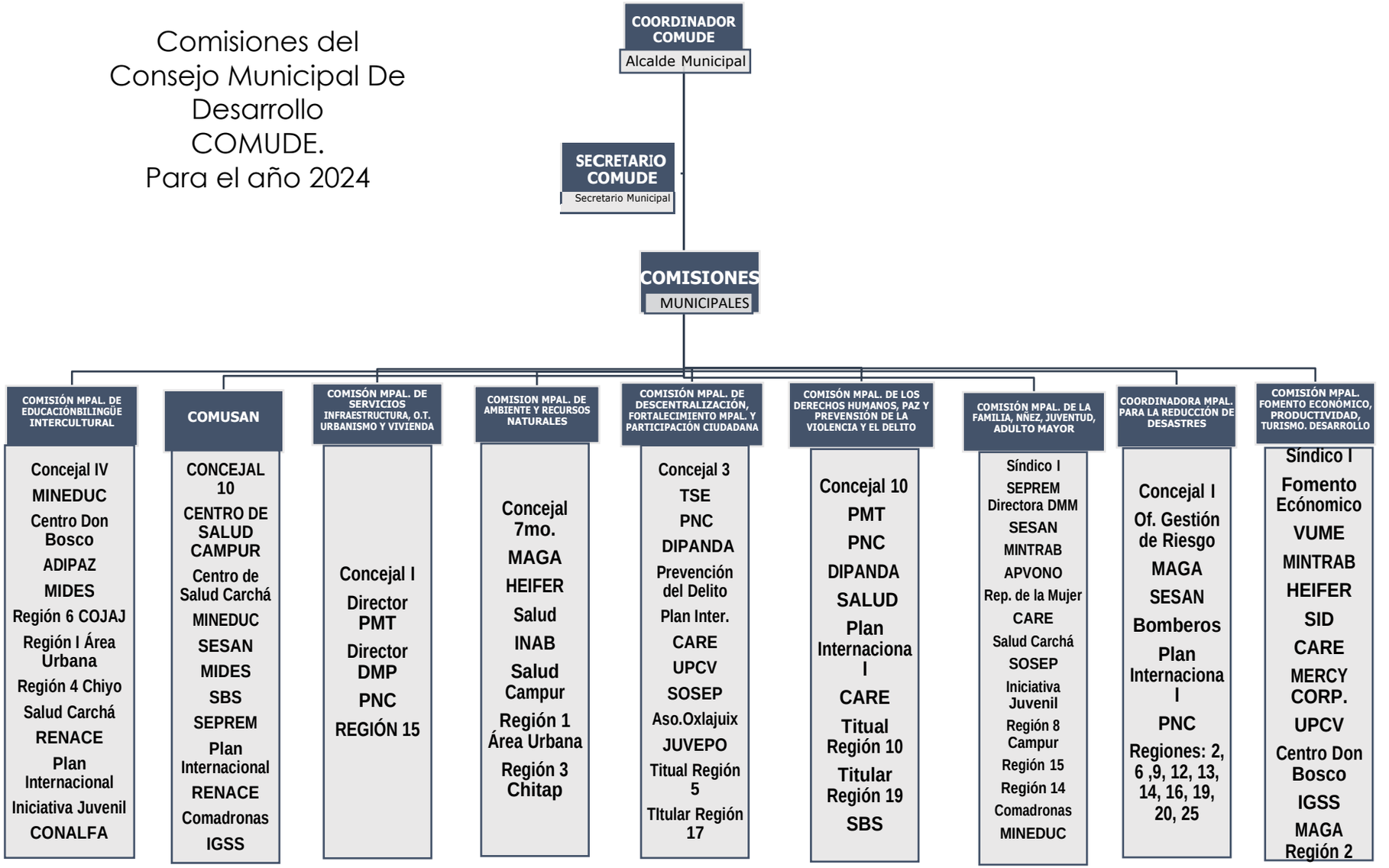

Acta Reformada 04-2024 de sesión Ordinaria de Consejo Municipal De Desarrollo de Fecha 12/Marzo/2024